

daleth

SCUOLA DEL SINTOMO

La LOGICA *della* VITA BIOLOGIA UMANA

ANNO ACCADEMICO 2023/2024

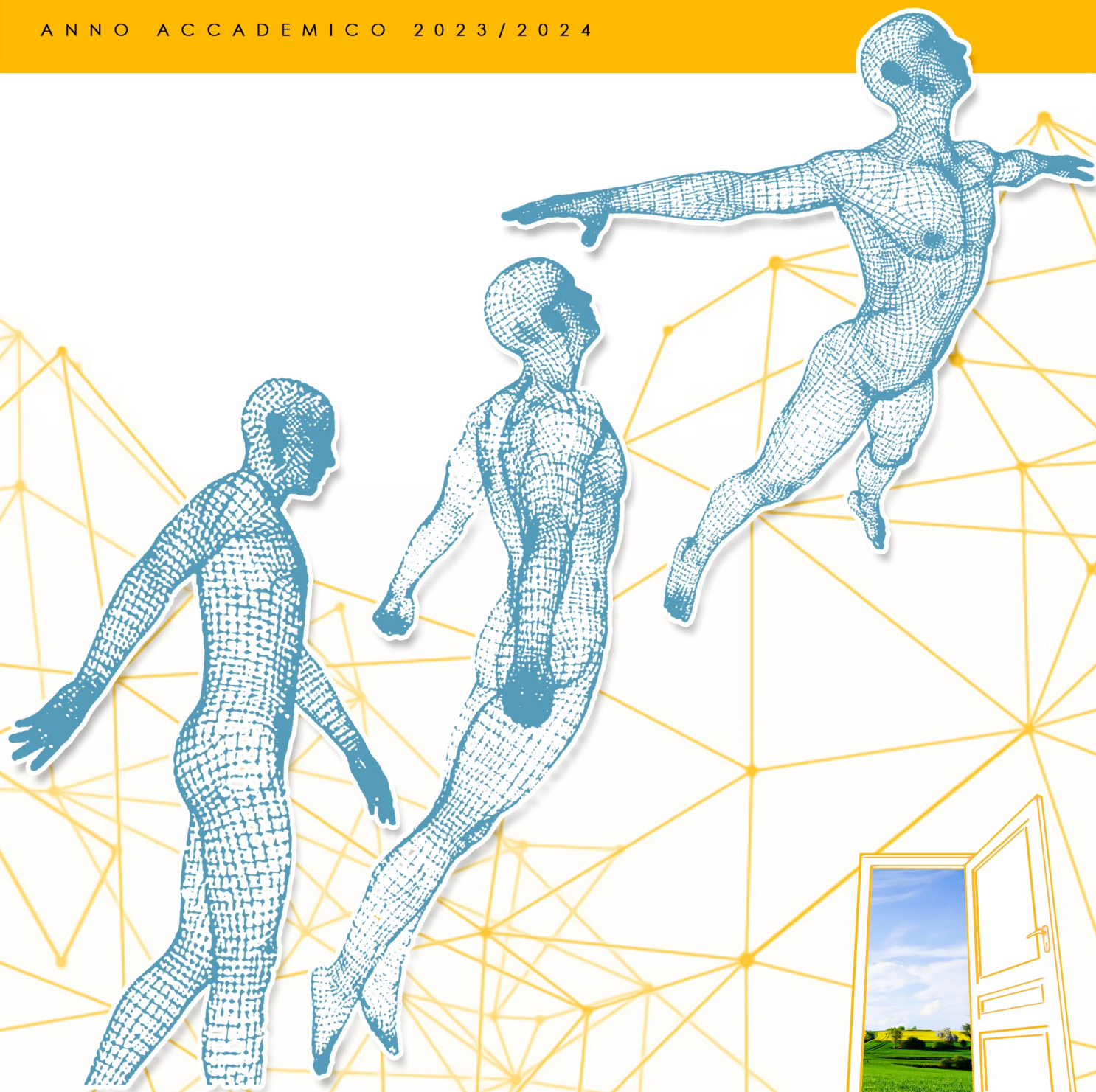

La porta verso la conoscenza di sé
scuoladelsintomo.it





daleth

La porta verso la conoscenza di sé
scuoladelsintomo.it

INTRODUZIONE

LA LOGICA DELLA VITA: BIOLOGIA UMANA

La Scuola del Sintomo è un percorso individuale volto ad una crescita interiore.

"LA LOGICA DELLA VITA: Biologia Umana" è dedicato al corpo, a conoscere noi stessi, come funzioniamo, a comprendere che nulla accade a caso e che tutto ha un senso, TUTTO.

Nel mondo odierno sempre più emerge il desiderio dell'olismo. Ma una frattura ancestrale separa il corpo e tutto ciò che si può misurare da ciò che invece è ineluttabilmente presente ma non ha possibilità alcuna di essere misurato. Sempre più chi si occupa del corpo dimentica di considerare, studiare e curare l'essenza che lo pervade, e chi invece si dice cultore di tale essenza non sa la differenza tra una tonsilla ed un rene. Olismo, olistico e chi si definisce tale ha il dovere di conoscere l'una e l'altra parte dell'essere umano, ma soprattutto i meccanismi che legano le due parti. Diversamente avremo "scienziati" schizofrenici che la domenica pregano un Dio astratto che nulla ha a che fare con il microscopio che guardano durante l'intera settimana e "uomini spirituali" che alla comparsa di un brufolo impazziscono come fosse una malattia mortale. La domanda da porsi è: il corpo è connesso al cervello ? Sì o no ? Se sì, in che modo ?

Questo percorso ha l'obiettivo di analizzare quali meccanismi leghino la nostra parte emotiva (intesa come delicato intreccio di segnali elettrici, in base agli studi del neurochirurgo Karl Pribram, e come miscela di neuropeptidi secondo le teorie della neuroscienziata e farmacologa statunitense Candace Pert) e la nostra biologia corporea.

Un viaggio interiore con l'ausilio di fisica, chimica e biologia, per scomporre l'essere umano a regole comuni anche al mondo animale e a quello vegetale. Attraverso un linguaggio accessibile a tutti, sarà favorita una introspezione che a partire dal sintomo, aiuterà la persona a cercare quale meccanismo emozionale possa essere coinvolto. Vengono analizzate le principali funzioni e strutture del corpo umano, anche e soprattutto in relazione al mondo animale, a cui siamo legati e da cui proveniamo. L'ausilio di ogni forma di conoscenza ad oggi a disposizione, dalla Medicina Cinese fino ai meridiani di Bong-Han e al **Prime Vascular System**, ci permetterà di descrivere le mappe e i meccanismi di funzionamento in grado di restituire al corpo umano la bellezza e la magnificenza che gli sono proprie. Non mancheranno approfondimenti di biochimica, fisica, nutrizione umana e farmacologia, mantenendo l'intento di dare strumenti di consapevolezza e conoscenza, e non di terapia. Il tutto sempre e comunque con il fine di aiutare ciascuno di noi ad aggiungere un tassello alla propria evoluzione personale.

PROGRAMMA

LA LOGICA DELLA VITA: BIOLOGIA UMANA

1° MODULO

Cenni di **Biologia**: la “Logica della Vita”. Embriologia, Anatomia e Fisiologia del Corpo Umano. Basi ontogenetiche e filogenetiche dello sviluppo dell'essere umano:

come si è generato l'essere umano nel corso della sua evoluzione e come si origina oggi nell'unione tra spermatozoo e ovulo. **Il funzionamento di organi** ed apparati.

Dalla morfologia alla funzione:

il senso della struttura.

Il sistema **IESC**:

come il pensiero crea la forma.

L'energia che diventa materia.

L'umano come sistema energetico:

ossidazione e riduzione, gli estremi energetici **YIN** e **YANG** del Mondo Orientale. Dal concetto di **Duale** a quello dell'**UNO**.

L'unicità del sistema **Mente-Corpo**. Olistico? Chi conosce davvero il corpo? Cosa serve per essere “olistico”? Basta conoscere la *Res Cogitans*, il “non misurabile”?

Oppure è fondamentale riconoscere e

riconoscersi nella Materia del Corpo in cui fare esperienza.

2° MODULO

Bio-logia e Logica della Vita.

La malattia ha un senso? Il funzionamento del Cervello. Dai modelli comportamentali, in relazione alle connessioni sinaptiche, alla costruzione olografica del segnale. La sua attivazione. La **Modalità cerebrale di interpretazione dei segnali** e la costruzione della risposta. Il **“trauma”**: come il cervello **“vive”** l'evento traumatico e come lo traduce, da **Freud, Levine** fino a **Selye**. La **PNEI**, Psiconeuroendocrinoimmunologia, un termine complicato per un concetto semplice: **corpo e mente sono la stessa cosa**. Il Prime Vascular System. L'acqua **“informata informante”**. L'organizzazione olografica strutturale del cervello e l'attivazione in caso di **“emergenza”**. Le variazioni elettromagnetiche, elettriche e fisiche cerebrali in relazione agli eventi. Limiti di prevedibilità dell'evento malattia. La scientificità della **“ricostruzione cerebrale”** nella diagnosi: dal cervello alla malattia, ma soprattutto dalla malattia al cervello. Evoluzione sincrona dell'elettrofisiologia cerebrale e della malattia.

3° MODULO:

Sistema Orto e Parasimpatico.

Basi anatomofisiologiche.

Come il cervello in-forma tessuti, organi e apparati.

Il ritmo circadiano di attivazione. Spinta simpaticotonica: evidenze psichicomportamentali e fisiche.

Spinta parasimpaticotonica:

evidenze psichicomportamentali e fisiche.

Accenno ai nutrienti fondamentali contenuti nei cibi:

la fisiologia della nutrizione. Ormoni e nutrizione. Alimenti e loro effetti sulla simpaticotonia, vagotonia e normotonia.

Cosa posso misurare. Cenni di nutrizione umana: **“mangiare**

4° MODULO:

Da dove veniamo? Quali sono le nostre origini? Ipotesi...

L'umano come alieno di questo Pianeta.

La gravidanza intra ed extrauterina:

le acquisizioni del Bambino e le programmazioni conflittuali nei primi anni di Vita. Come il sistema "materno fetale" condiziona l'acquisizione di immagini della realtà. **Le ripetizioni conflittuali.**

Le 8 triadi familiari.

5° MODULO:

Tronco Cerebrale ed Endoderma.

I Bisogni Vitali del Cervello Arcaico:

Aria, Acqua, Cibo, Sonno e Riproduzione.

Micobatteri e Funghi.

6° MODULO:

I tubuli collettori del rene, neuroipofisi, ADH e significato in caso di trauma. Neuroipofisi e fenomeno "morte".

Il Cervelletto e la lateralità.

Il Mesoderma Antico:

il bisogno di Protezione e

la Preoccupazione.

I batteri: davvero dannosi (sempre)?

Il microbioma:

perché siamo più batteri che cellule.

7° MODULO:

La Sostanza Bianca del NeoEncefalo e l'inversione del comportamento biologico.

Il Mesoderma Recente:

Lo sviluppo delle "abilità".

8° MODULO:

La corteccia cerebrale (sostanza grigia) nella relazione con l'altro.

L'ectoderma:

come il cervello trova la sua "identità" ed il suo "territorio".

Dal vivere del PaleoEncefalo al **piacere della Vita** del NeoEncefalo.

Le cosiddette "psicosi" in relazione ai quattro cervelli.

Come una alterazione elettromagnetica diviene alterazione comportamentale.

La Costernazione e la Morte Apparente.

La Megalomania.

La Corteccia:

depressione, autismo, anoressia,...

Il microbioma, l'asse cervello intestino e la sindrome psicointestinale nella comprensione dei disturbi come depressione, autismo, schizofrenia.

CREDITI FORMATIVI

Tutti i moduli del corso “LA LOGICA DELLA VITA: Biologia Umana” vengono accreditati ECM per gli operatori sanitari (medici, psicologi, infermieri, ostetriche, fisioterapisti, biologi e per chi ne ha diritto secondo la normativa vigente).

Il costo dei crediti ECM è incluso nel prezzo di iscrizione alla SCUOLA DEL SINTOMO.

Il rilascio dei crediti ECM è vincolato al raggiungimento del numero minimo di persone richiedenti tali crediti.

RELATORE

DOTT. MATTEO PENZO

Ricercatore, Medico Chirurgo Specialista in Anestesia e Rianimazione



Nato il 26 settembre 1973 a Mestre, Venezia.

Laureato in Medicina e Chirurgia, Specialista in Anestesia e Rianimazione.

Per anni ha lavorato presso strutture ospedaliere private e pubbliche, coltivando la passione per individuare l'origine della malattia. L'obiettivo della sua ricerca è quello di capire il sintomo, di coglierne il senso biologico e indagarne la causa.

Dopo anni di esperienza lascia le strutture ospedaliere per dedicarsi ad un percorso di crescita personale fatto di studio e docenze.

Ideatore e fondatore di Daleth srl, che nel 2017 diventa un riferimento come formazione e crescita personale in Italia. Sostenuto e affiancato da docenti specializzati e di grande esperienza.

Da molti anni si dedica a corsi di formazione e seminari, fornendo ai suoi corsisti una nuova chiave di lettura utile alla decodifica del "fenomeno causale della malattia" e della sua eziopatogenesi.

SEGRETERIA ORGANIZZATIVA

La Scuola del Sintomo ha due sedi,
una a Verona e una a Padova.

Questo corso è strutturato in 8 moduli che si svolgeranno
in 1 weekend al mese (**sabato e domenica**).

Chi invece è interessato a frequentare durante la settimana
il corso comprende l'impegno di **2 lunedì** al mese.

ORARIO:

9.00/13.00 - 14.30/17.30

Sono previsti due coffee break uno a metà mattina e uno metà pomeriggio.

L'iscrizione è formalizzata dall'invio del modulo
adeguatamente **COMPILATO ONLINE** in ogni sua parte e
ricevuta di pagamento della caparra.

CLICCA QUESTO LINK PER ISCRIVERTI:

<https://scuoladelsintomo.it/iscrizioni-biologia-umana-2023-2024>

Organizzazione a cura di:

Pamela Moratti

+39 335 75 03 204

pamela.moratti@daleth.it



DATE SEMINARI

2023 - 2024

Week end **Biologia/Anno della Coscienza**

WEEKEND SEDE DI PADOVA:

<u>16/17</u>	Settembre	2023
<u>14/15</u>	Ottobre	2023
<u>11/12</u>	Novembre	2023
<u>02/03</u>	Dicembre	2023
<u>13/14</u>	Gennaio	2024
<u>10/11</u>	Febbraio	2024
<u>09/10</u>	Marzo	2024
<u>13/14</u>	Aprile	2024

WEEKEND SEDE DI VERONA:

<u>30 Sett./ 01 Ott.</u>		2023
<u>28/29</u>	Ottobre	2023
<u>25/26</u>	Novembre	2023
<u>16/17</u>	Dicembre	2023
<u>27/28</u>	Gennaio	2024
<u>24/25</u>	Febbraio	2024
<u>23/24</u>	Marzo	2024
<u>20/21</u>	Aprile	2024

LUNEDÌ SOLO NELLA SEDE DI PADOVA:

<u>11</u>	Settembre	2023
<u>25</u>	Settembre	2023
<u>02</u>	Ottobre	2023
<u>16</u>	Ottobre	2023
<u>06</u>	Novembre	2023
<u>20</u>	Novembre	2023
<u>04</u>	Dicembre	2023
<u>18</u>	Dicembre	2023

<u>08</u>	Gennaio	2024
<u>22</u>	Gennaio	2024
<u>05</u>	Febbraio	2024
<u>19</u>	Febbraio	2024
<u>04</u>	Marzo	2024
<u>18</u>	Marzo	2024
<u>08</u>	Aprile	2024
<u>22</u>	Aprile	2024

contatti



@dalethscuoladelsintomo

Mobile_ + 39 335 75 03 204

www.daleth.it

info@daleth.it

